

העדות:
הקבלן אחראי למידות עליו לבדוק
כל המידות ולהודיע למתכנן על כל
גמטות או אי התאמה אין לקבוע
מידות ע"י מידה בערסום
אין לעשות כל שינויים בתוכנית ללא
אישור המתכנן
לפני הזמנת הברזל יש לבדוק את
הרשימה

בסוף ב-30 לפי ת"י 118
מוסות פלדה מצולעים
לפי ת"י 466 חלק 3
מוסות מסה 400W ו-500W
רשת ממוסות פלדה
מצולעים לפי ת"י 580

פרטי כלולסאות	ק-11
---------------	------

ערסט: מיטל גרובא	ת"מ-1:50	
ביקר: נעאמנה מופ	תאריך	06.01.2
הערות	סהדורה	1
למכרז		

ס הפרויקט: מגרש 608.
48 כיתות .
ויכון עבור: עיריית רחובות
תאריך: 48 כיתות/מגרש 608/רחובות/דאטום/2026/ark
נעמנה מופדי
מהנדס בנין
כרמיאל-המתכנן 34
סמלון: 04/8853222
פקס: 04/6745003
ניי: 0505660338
e-mail: Mufadi@mufadi-eng.com

Type C 1:20

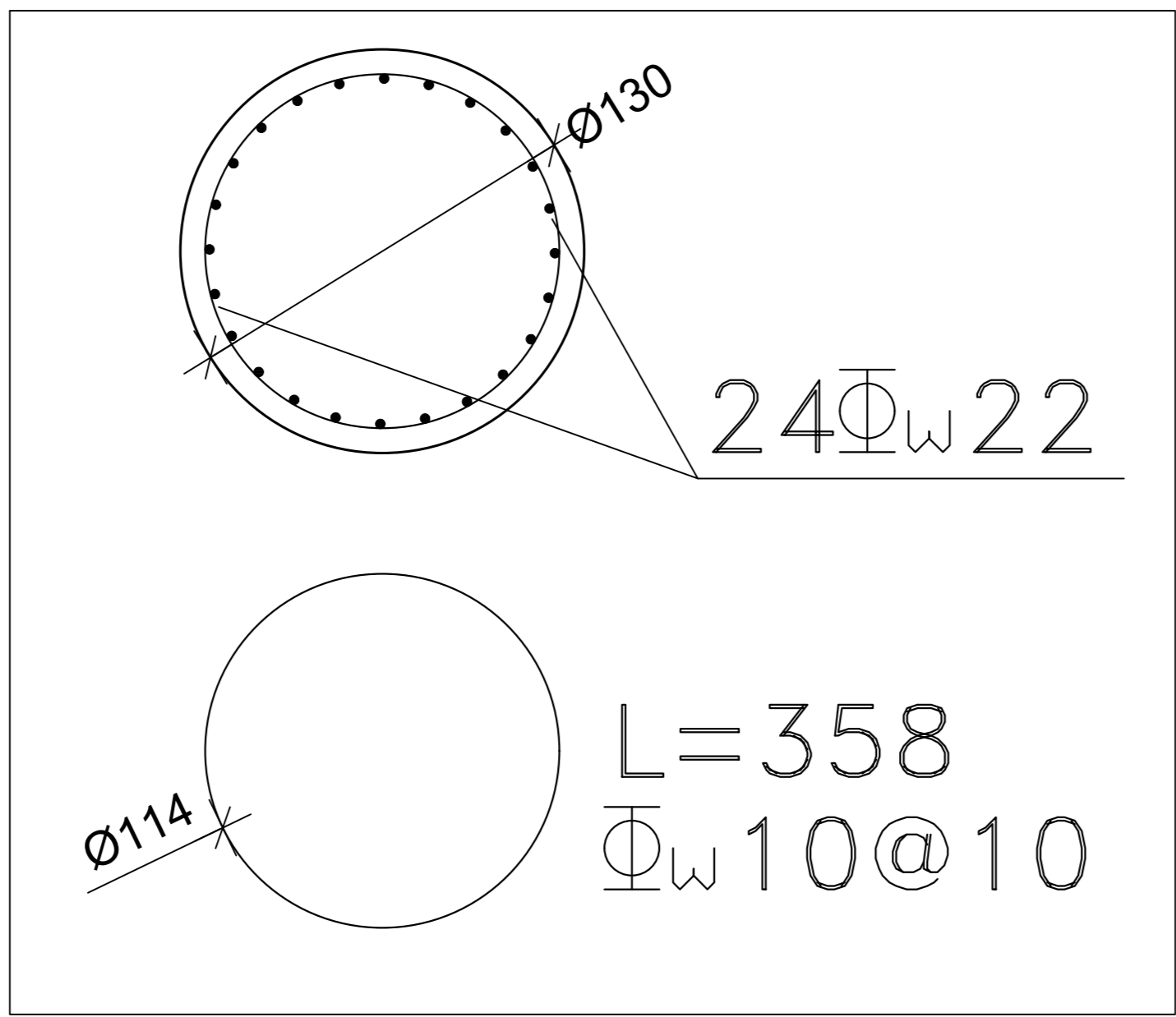
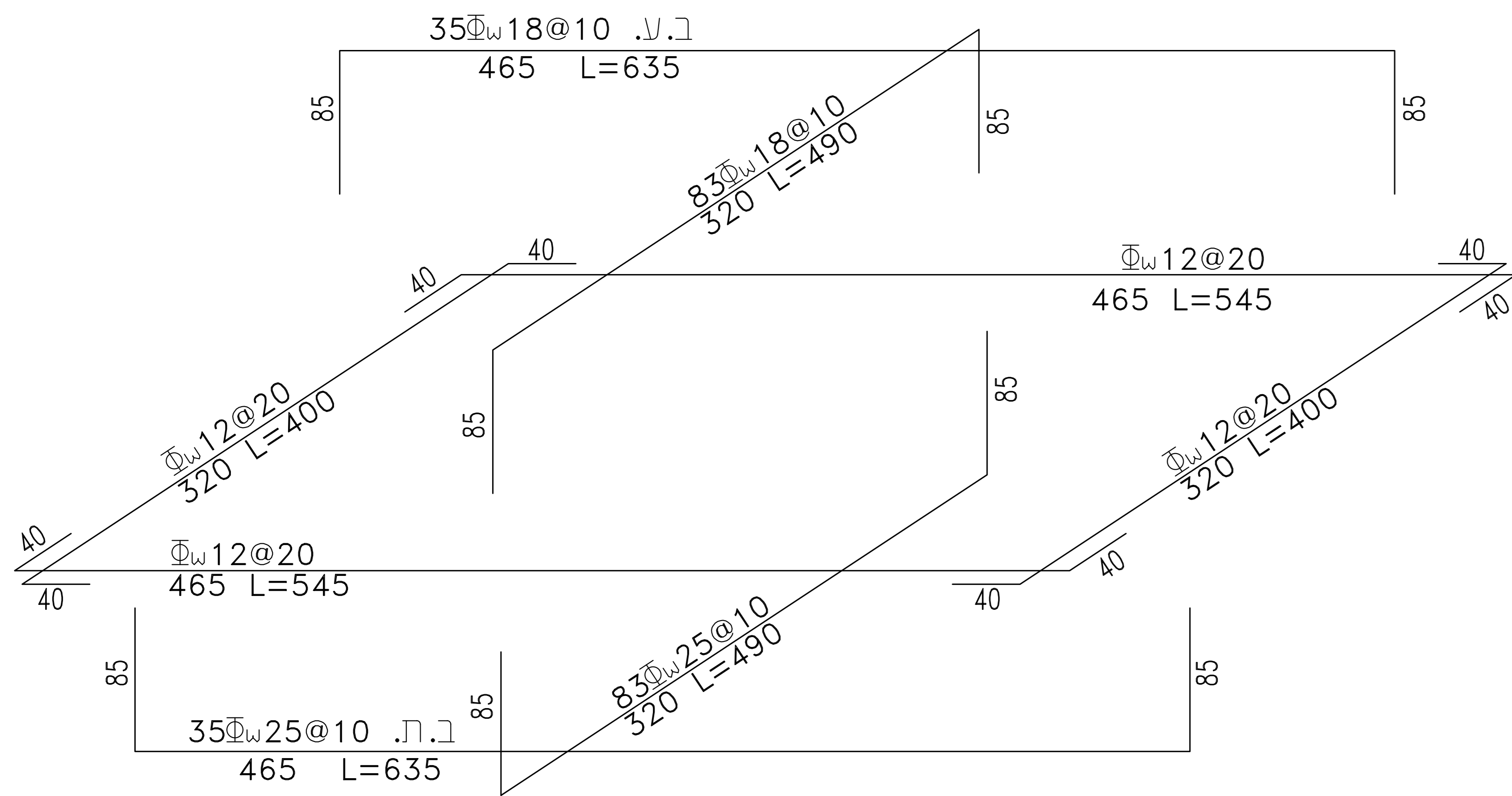

1:20

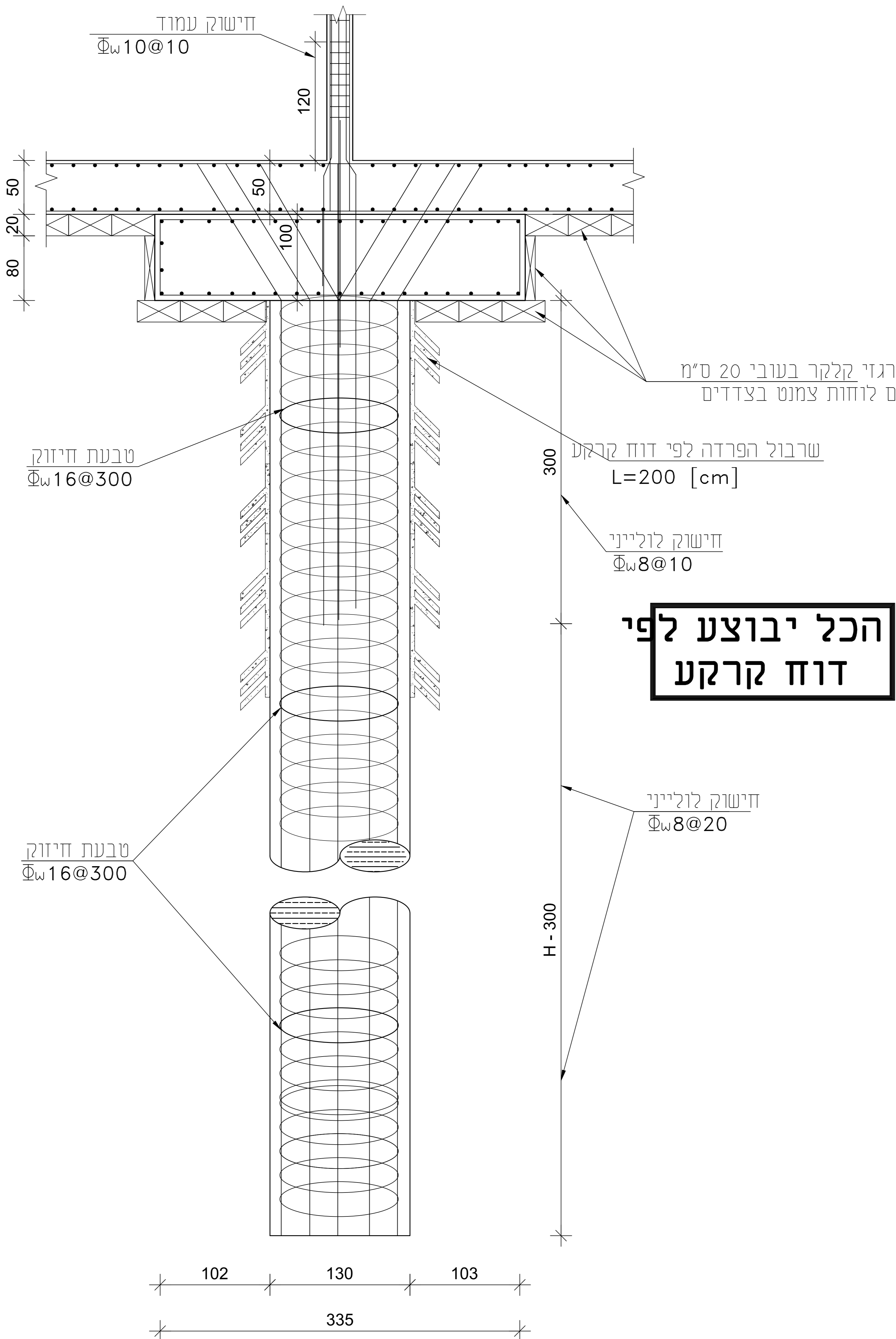

1:20

